

# 2

## Al-Andalus



[▶ PARA COMENZAR](#)

[▶ PRESENTACIÓN](#)

[▶ RECURSOS](#)

[▶ INTERNET](#)



## Para comenzar

### el contexto



#### LA EXPANSIÓN DEL ISLAM

- |                                      |                                    |   |
|--------------------------------------|------------------------------------|---|
| Conquistas a la muerte de Mahoma     | Abasidas                           | Expansión de los Abasidas                 |
| Conquistas bajo el califato ortodoxo | Expansión de los califas ortodoxos | Principales ciudades y sedes de califatos |
| Conquistas bajo el califato omeya    | Expansión de los Omeyas            |   |

Seguir

ANTERIOR

SALIR

Santillana



## Para comenzar

### el tiempo

| Conquista y emirato dependiente   | Emirato independiente   | Califato  | Reinos de taifas e invasiones bereberes   | Reino de Granada   |
|---|---|---|---|--|
| <p><b>711</b><br/>Invasión musulmana mandada por Tarik.</p> <p><b>712</b><br/>Muza pasa a la Península.</p> <p><b>716-756</b><br/>Emirato dependiente de Damasco.</p> <p><b>756</b><br/>Inicio del emirato independiente de Córdoba. Abd al-Rahman I.</p> | <p><b>788</b><br/>Hisham I.</p> <p><b>796</b><br/>Finalizan las obras de la mezquita de Córdoba.</p> <p><b>818</b><br/>Revuelta del Arrabal de Córdoba. Abd al-Rahman II llega al poder.</p> <p><b>844</b><br/>Desembarcos normandos cerca de Sevilla.</p> <p><b>903</b><br/>Conquista de Mallorca.</p> <p><b>915</b><br/>Hambrunas en toda la Península.</p> | <p><b>929</b><br/>Restauración del califato omeya en Córdoba.</p> <p><b>936</b><br/>Construcción de Madinat al-Zahra.</p> <p><b>961</b><br/>Muere Abd al-Rahman III. Le sucede Al-Hakam II.</p> <p><b>972</b><br/>Subida al poder de Almanzor.</p> <p><b>976</b><br/>Muere Al-Hakam II.</p> <p><b>1002</b><br/>Muerte de Almanzor.</p> <p><b>1010</b><br/>Destrucción de Madinat al-Zahra.</p> <p><b>1031</b><br/>Disolución del califato omeya de Córdoba.</p> | <p><b>1086</b><br/>Llegada de los almorávides.</p> <p><b>1094</b><br/>El Cid en Valencia.</p> <p><b>1100</b><br/>Creación de la Escuela de Traductores de Toledo.</p> <p><b>1144</b><br/>Disgregación del imperio almorávide. Segundo período de taifas.</p> <p><b>1147</b><br/>Llegada de los almohades.</p> <p><b>1212</b><br/>Batalla de Las Navas de Tolosa. Decadencia del imperio almohade.</p> <p><b>1232</b><br/>Final del imperio almohade.</p> <p><b>1236</b><br/>Fernando III conquista Córdoba.</p> | <p><b>1246</b><br/>Creación del reino nazarí de Granada. Inicio de la construcción de la Alhambra. Jaime I conquista Valencia.</p> <p><b>1331</b><br/>Granada se proclama reino vasallo de Castilla.</p> <p><b>1340</b><br/>Derrota musulmana en el Salado. Expulsión de los benimerines de la Península.</p> <p><b>1487</b><br/>Los Reyes Católicos conquistan Málaga.</p> <p><b>1492</b><br/>Los Reyes Católicos conquistan Granada.</p> |

# 1.- Conquista y evolución política de Al-Andalus

## La conquista musulmana (711-714)

- Dos fueron las razones de esta invasión
  - ▶ El Estado visigodo padecía una profunda crisis (luchas sucesorias)
  - ▶ El ímpetu expansivo del Islam desde el Magreb hasta Persia en menos de un siglo
- **Tarik y Muza** cruzan el estrecho de Gibraltar en **711** (bereberes y árabes)
  - Entre 711 y 716 logró el dominio de gran parte de la Península

▶ Ampliación



*La invasión musulmana de la península Ibérica*

[Video invasión musulmana 1.26](#)  
[Cliphistoria](#)



## 1.- Conquista y evolución política de Al-Andalus

### El emirato dependiente (711-756)

- Córdoba era la capital política de Al-Andalus



Con un gobierno dirigido por un emir o valí dependiente del *califa de Damasco*

### El emirato independiente (756-929)

- La caída de los **Omeyyas** en Damasco depuestos por los **Abasíes** en 750 provocó la huida de **Abd al-Rahman a Al-Andalus**

- Creó el emirato independiente de Córdoba (no de Bagdad)



# 1.- Conquista y evolución política de Al-Andalus

## El califato (929-1031)

DOC. 5

- El primer Omeya en proclamarse califa fue **Abd al-Rahman III** (supremacía religiosa, política y militar)
- Con su hijo, Al Hakem II, se convirtió en la civilización más brillante y avanzada del momento
- A finales del siglo apareció la época del hachib **Al-Mansur (Almanzor)**



Ampliación

- Califato
- Territorio cristiano
- Expediciones de Abd al-Rahman III
- Expediciones de Almanzor

[Video Esplendor de Al Andalus 15.21 mn Cliphistoria](#)





video

# 1.- Conquista y evolución política de Al-Andalus

## Las taifas y las invasiones bereberes (1031-1246)

● La debilidad del poder central provocó la desaparición del califato y la disgregación política de Al-Andalus

Los reinos de taifas, enfrentados entre sí

-Su debilidad ante los cristianos provocó que pagaran parias, y también la llegada de diversos grupos de bereberes del Magreb

- Terminará este período con las conquistas cristianas y relegados en el reino de Granada en 1236



**Los almorávides 1086**  
Unificaron militarmente el territorio imponiendo una estricta ortodoxia religiosa. Su avance lo frenó el Cid en Valencia

**Los almohades**  
Esta nueva oleada empezó en 1146. Solamente dominaron el sur de Al-Andalus

Con la derrota de Las Navas de Tolosa (1212) empezó su decadencia





INICIO



PRESENTACIÓN



RECURSOS



INTERNET

## Mujeres bereber del Magreb



ANTERIOR



SALIR



# 1.- Conquista y evolución política de Al-Andalus

## El reino nazarí de Granada (1246-1492)

- Fue el último reino de taifa en ser conquistado por los cristianos



**Banu Nasr o *Nazaríes***

En 1492

**los Reyes Católicos pactaron con el rey Boabdil la rendición de Granada**

DOC. 10

Video  
Música  
4mn



*La Alhambra era la residencia de los reyes nazaríes*



INICIO



PRESENTACIÓN



RECURSOS



INTERNET

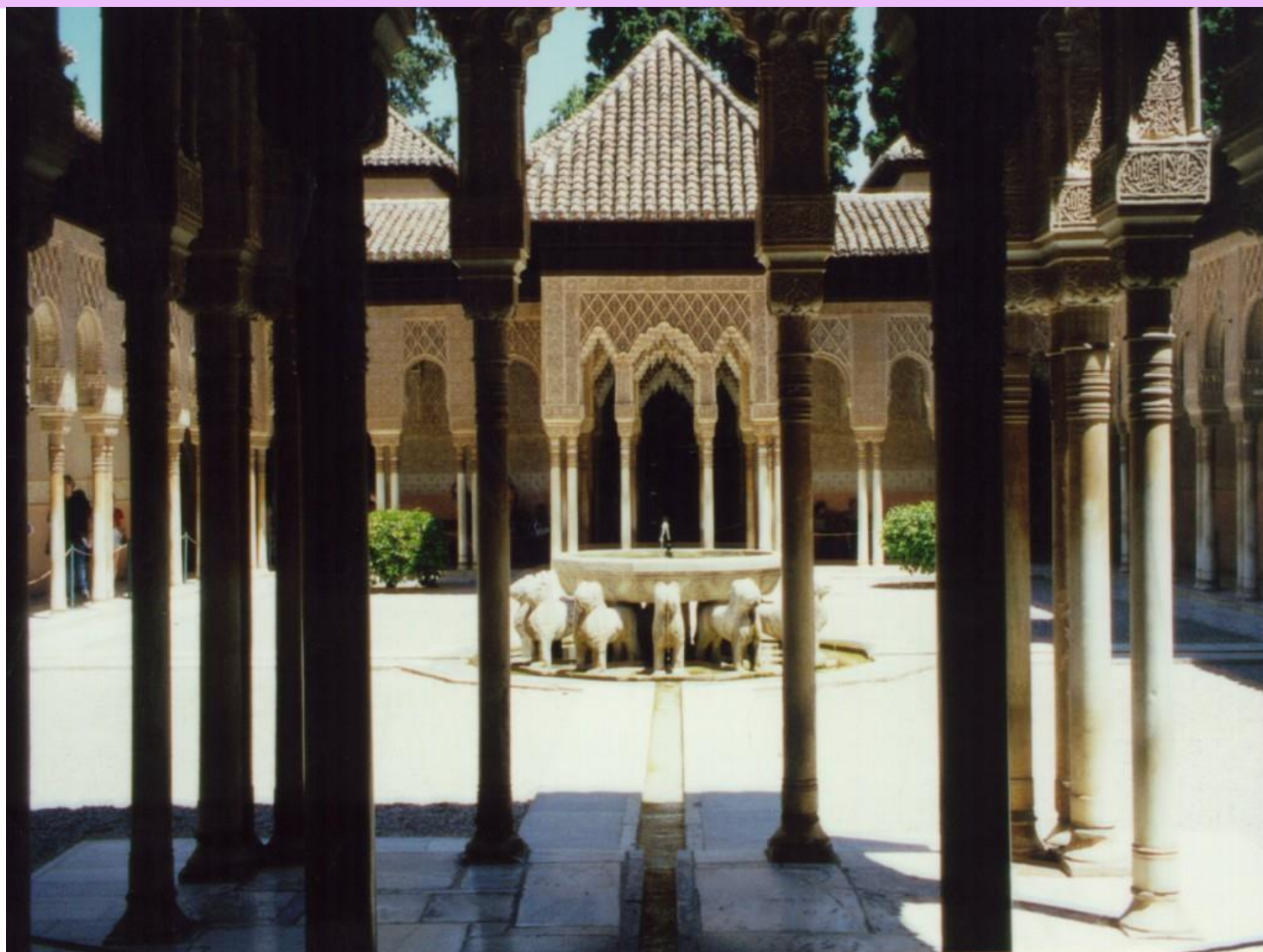

ANTERIOR



SALIR





## 2.- La organización del Estado

### Gobierno y administración

EL PODER TENÍA UN FUERTE CARÁCTER TEOCRÁTICO: ESTABAN UNIDAS LA JEFATURA RELIGIOSA Y POLÍTICA EN EL CALIFA

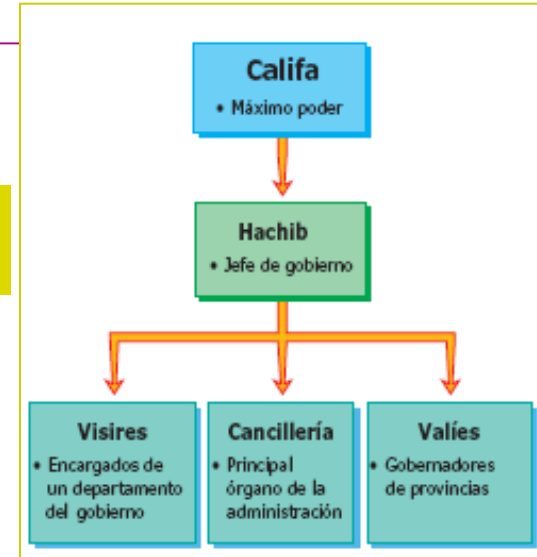

### Los instrumentos del Estado

#### La Hacienda pública

- Impuestos ordinarios
  - Impuestos extraordinarios
- Tributos cristianos y para campañas militares

#### El sistema judicial

- La ley estaba contenida en los textos religiosos (el **Corán** y la **Sunna** -tradición-)
- Interpretada por los **cadíes** y supervisada por la **escuela malikí**(interpretación sunní)

#### El Ejército

### 3.- La economía y la sociedad andalusíes

#### La economía de Al-Andalus

Fue una sociedad predominantemente urbana y mercantil (y con avances en agricultura)

##### El sector primario

- Se desarrolló notablemente el regadío (acequias y norias)
- Destacaba la cría del gusano de seda (morera)



Noria sobre el río Guadalquivir.

##### La industria artesana

- Seda, lino, cuero, pergamino...

##### El comercio

- Con extensa red de ciudades y sus mercados «**zocos**»

La ganadería más destacable era la ovina, la caballar y los mulos



Dinar



Dírhem

Dinar de oro y el dírhem de plata



### 3.- La economía y la sociedad andalusíes

#### La sociedad andalusí

- Heterogénea, de gran diversidad étnica y religiosa, y el factor tribal tenía mucho peso

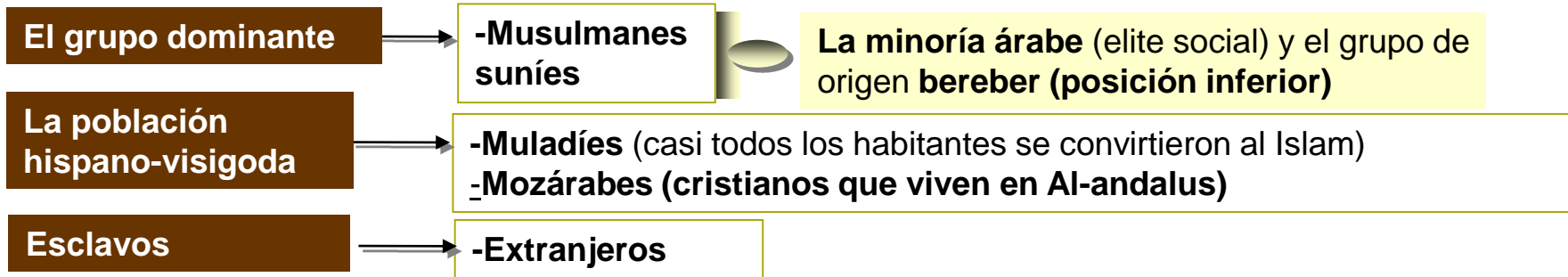

#### El papel de las ciudades

- Una sociedad articulada en torno a una red de ciudades de origen romano y nuevas (Madrid)

Con grandes diferencias



DOC. 20

- Pocos espacios públicos (**mezquita** y **zoco**) y calles irregulares y sinuosas
- Una zona amurallada –la **medina** – (con los edificios más importantes (mezquita, zoco y la fortaleza militar –la **alcazaba** –)
- La ciudad se expandía en barrios llamados **arrabales**

### 3.- Economía y sociedad

#### Tolerancia e intolerancia en Al-Andalus

- Coexistieron tres religiones: islam, cristianismo y judaísmo (*“La España de las tres culturas”*)

Judíos y cristianos fueron aceptados en la sociedad musulmana a cambio de concesiones económicas y políticas

- Convivencia tensa: de enfrentamientos violentos (**pogromos**) a convivencia y acuerdos.



- Arroz, cítricos, algodón, caballos, teñido telas
- Números de Al-Huarizmi (guarismos)

## 4.- El arte y la cultura andalusíes

### El arte de Al-Andalus



Palacio de la Aljafería de Zaragoza

● El principal impulso artístico se produjo en la arquitectura

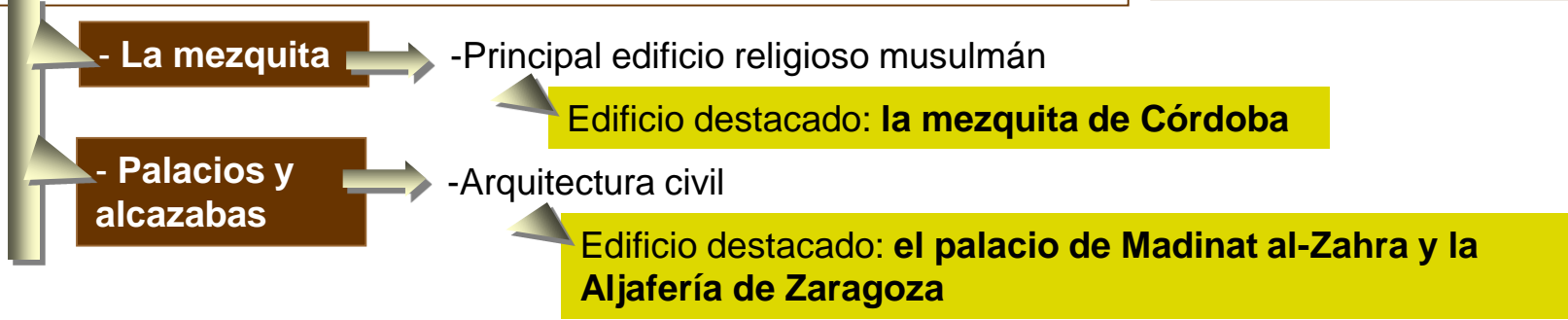





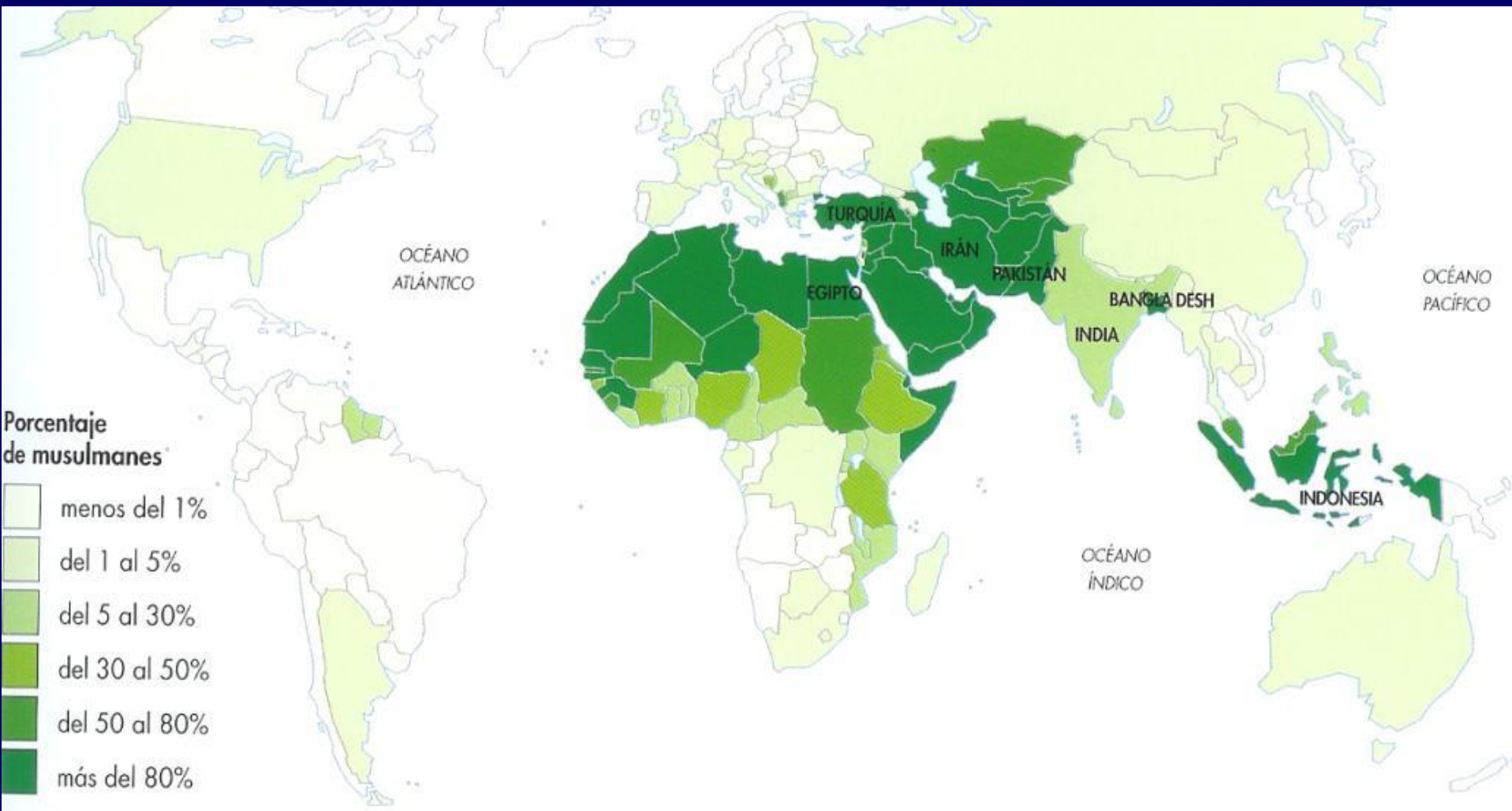







- Époque Almohade.



**Torre albarrana almohade. Torre del Oro**



**Giralda de Sevilla & Kutubiya**

@ Internet



Al-Andalus Omeya ▶ IR A ESTA WEB

Los reinos de taifa ▶ IR A ESTA WEB

Los almorávides ▶ IR A ESTA WEB

Los almohades ▶ IR A ESTA WEB

Las últimas taifas ▶ IR A ESTA WEB

[Historiasiglo20.org](http://Historiasiglo20.org)

*El sitio web de la  
historia del sigloXX*

Al-Andalus ▶ IR A ESTA WEB

## Kalipedia.com



Al-Andalus ▶ IR A ESTA WEB

Los reinos de taifa ▶ IR A ESTA WEB

El reino nazarí de Granada ▶ IR A ESTA WEB



La invasión musulmana ▶ IR A ESTA WEB

▶ Seguir

## @ Internet

### Vídeos y animaciones

La Alhambra de Granada  
(Artehistoria)



La mezquita de Córdoba  
(Artehistoria)



La invasión musulmana  
(Artehistoria)



### Cuestionario interactivo

Al-Ándalus



IR A ESTA WEB



La península Ibérica en la  
Edad Media: Al-Andalus



IR A ESTA WEB

En clase de Historia



Mapas históricos: Al-Andalus



IR A ESTA WEB





# La expansión del Islam

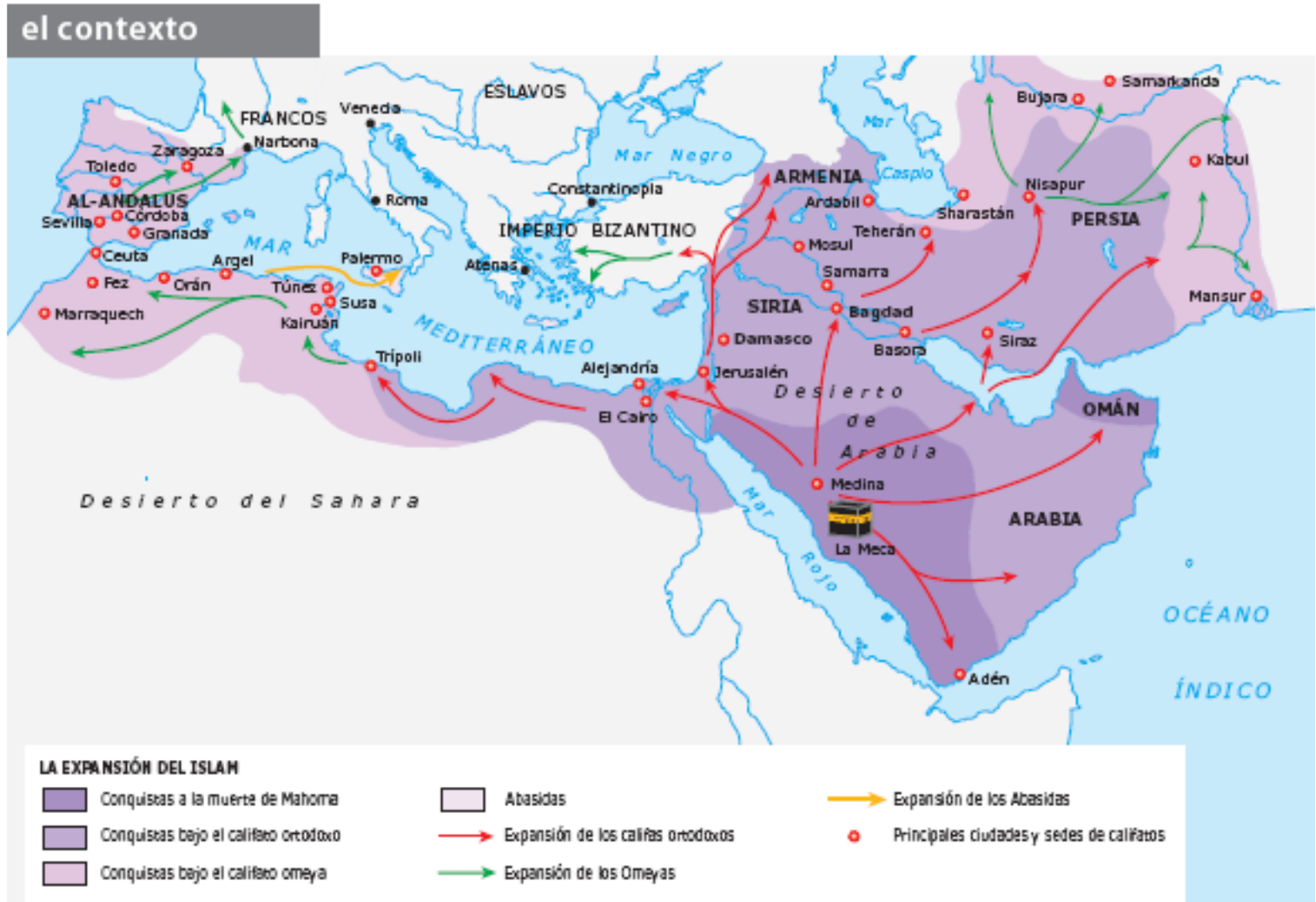





## Cuadro cronológico

### el tiempo

| Conquista y emirato dependiente   | Emirato independiente   | Califato  | Reinos de taifas e invasiones bereberes   | Reino de Granada   |
|---|---|---|---|--|
| <p><b>711</b><br/>Invasión musulmana mandada por Tarik.</p> <p><b>712</b><br/>Muza pasa a la Península.</p> <p><b>716-756</b><br/>Emirato dependiente de Damasco.</p> <p><b>756</b><br/>Inicio del emirato independiente de Córdoba. Abd al-Rahman I.</p> | <p><b>788</b><br/>Hisham I.</p> <p><b>796</b><br/>Finalizan las obras de la mezquita de Córdoba.</p> <p><b>818</b><br/>Revuelta del Arrabal de Córdoba. Abd al-Rahman II llega al poder.</p> <p><b>844</b><br/>Desembarcos normandos cerca de Sevilla.</p> <p><b>903</b><br/>Conquista de Mallorca.</p> <p><b>915</b><br/>Hambrunas en toda la Península.</p> | <p><b>929</b><br/>Restauración del califato omeya en Córdoba.</p> <p><b>936</b><br/>Construcción de Madinat al-Zahra.</p> <p><b>961</b><br/>Muere Abd al-Rahman III. Le sucede Al-Hakam II.</p> <p><b>972</b><br/>Subida al poder de Almanzor.</p> <p><b>976</b><br/>Muere Al-Hakam II.</p> <p><b>1002</b><br/>Muerte de Almanzor.</p> <p><b>1010</b><br/>Destrucción de Madinat al-Zahra.</p> <p><b>1031</b><br/>Disolución del califato omeya de Córdoba.</p> | <p><b>1086</b><br/>Llegada de los almorávides.</p> <p><b>1094</b><br/>El Cid en Valencia.</p> <p><b>1100</b><br/>Creación de la Escuela de Traductores de Toledo.</p> <p><b>1144</b><br/>Disgregación del imperio almorávide. Segundo período de taifas.</p> <p><b>1147</b><br/>Llegada de los almohades.</p> <p><b>1212</b><br/>Batalla de Las Navas de Tolosa. Decadencia del imperio almohade.</p> <p><b>1232</b><br/>Final del imperio almohade.</p> <p><b>1236</b><br/>Fernando III conquista Córdoba.</p> | <p><b>1246</b><br/>Creación del reino nazarí de Granada. Inicio de la construcción de la Alhambra. Jaime I conquista Valencia.</p> <p><b>1331</b><br/>Granada se proclama reino vasallo de Castilla.</p> <p><b>1340</b><br/>Derrota musulmana en el Salado. Expulsión de los benimerines de la Península.</p> <p><b>1487</b><br/>Los Reyes Católicos conquistan Málaga.</p> <p><b>1492</b><br/>Los Reyes Católicos conquistan Granada.</p> |



## Texto: La Yihad



DOC. 15

La guerra santa (Yihad) fue manifestación del poder andalusí en los más vigorosos momentos Omeyyas y de Almanzor. Desde el siglo XI, la acometida cristiana provocó apelaciones, casi solo defensivas, a la Yihad. En el XII, un cierto espíritu de Yihad local, significativamente popular, brota también en las fuentes para alabar la intervención almorávide y ensalzar la pía acción de andalusíes que marchaban a pelear, a morir, en las fronteras [...].

La teorización sobre la Yihad estuvo, por su lado, siempre presente en libros jurídicos compuestos o glosados en Al-Andalus, e incluso fue expuesta la teoría sobre la Yihad en opúsculos específicos, sobre todo redactados en momentos en que el poder político almorávide y almohade exhibía su mérito en pro de la guerra santa.

**M.<sup>a</sup> Jesús VIGUERA, «De las taifas al reino de Granada. Al-Andalus, siglos XI-XV», en *Historia de España*, 1995**





 Texto: La Alhambra de Granada

DOC. 22

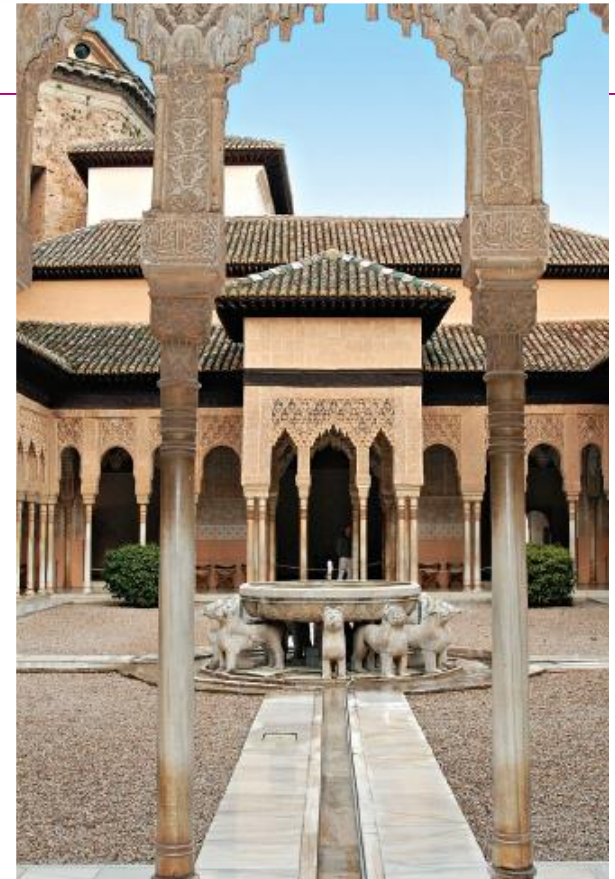

La muralla y las numerosas torres le confieren un sólido aspecto defensivo exterior. Pero su interior es un puro contraste: la exuberancia decorativa, los espacios abiertos, la funcionalidad residencial y palaciega crean un mundo sosegado y placentero que denota el aprecio por lo sensorial de la cultura hispano-musulmana. Arquitectónicamente incorpora dos novedades: las bóvedas de mocárabes y las esbeltas columnas nazaríes. Adosados a la Alhambra aparecen el palacio y los jardines del Generalife (siglo XIII). Sus rasgos decorativos son más sencillos que los de la Alhambra, pero sus jardines y huertas –con un prodigioso tratamiento del agua– servían de recreo para los habitantes del palacio.